

**Detalhe da Fundação**  
Escala 1:20

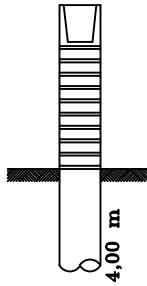

**Armação das Brocas (56X)**  
Escala 1:20

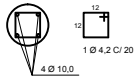

NOTAS:  
Concreto fck=30 mpa  
Aço CA-50A

**Armação dos Pilares**  
Escala 1:20

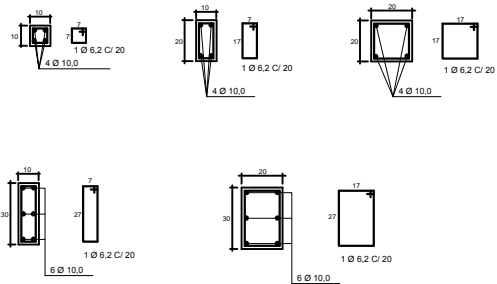

SAPATAS DE 0,50X0,50, X050



Assunto:  
**Forma e Armação da Fundação**

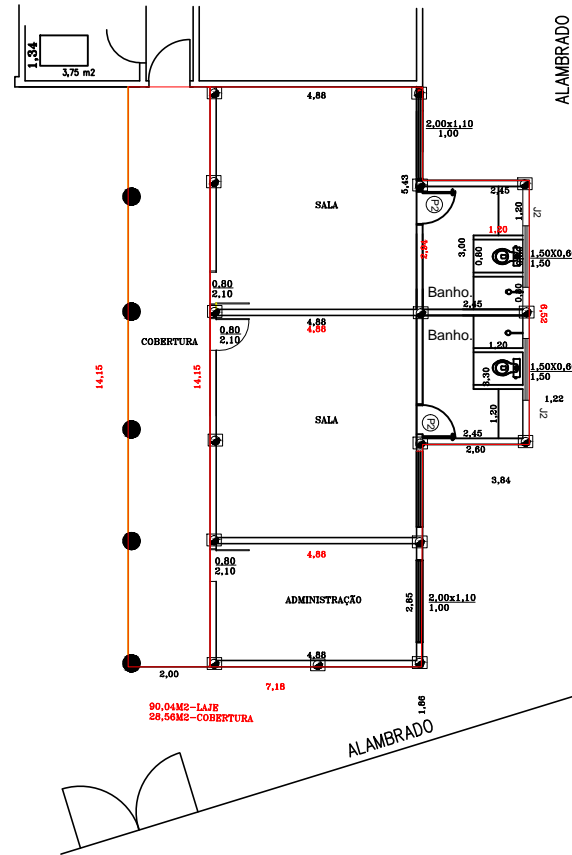
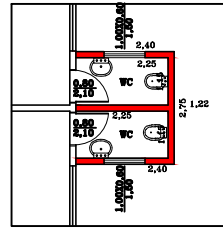

Assunto

**PROJETO ARQUITETÔNICO**  
INFRA E SUPERESTRUTURA

Folha

F.02/04

Projeto elaborado para ampliação da Creche "Menino Jesus".

Proprietário:

**PREFEITURA DO MUNICÍPIO DE ANGATUBA**

Localização:

Rua Felizarda Vieira de Moraes, nº 129 - Vila Nova - Angatuba - SP

Escala:

1:100 / 1:200

Data:

Set/18

Situação s/ escala



Áreas

Do Terreno:	1.181,13 M2
Existente:	202,82 M2
Da Construção:	125,03 M2
Total:	327,85 M0
Tx. de Ocupação:	27,75%

Luiz Antonio Machado  
Prefeito Municipal

Henrique José Alciati  
Engº Civil - CREA 060088102-3

Espaço reservado para aprovações