

Assunto

PROJETO ARQUITETÔNICO

ELÉTRICA

Folha

F.03/04

Projeto elaborado para ampliação da Creche "Menino Jesus".

Proprietário:

PREFEITURA DO MUNICÍPIO DE ANGATUBA

Localização:

Rua Felizarda Vieira de Moraes, nº 129 - Vila Nova -Angatuba - SP

Escala:

1:100 / 1:200

Data:

Set/18

Situação s/ escala

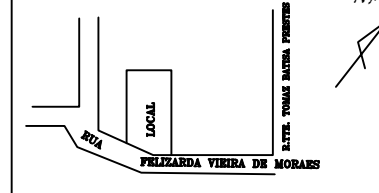

Luiz Antonio Machado
Prefeito Municipal

Henrique José Alciati
Engº Civil - CREA 060088102-3

Áreas

Do Terreno:	1.181,13 M2
Existente:	202,82 M2
Da Construção:	125,03 M2
Total:	327,85 M0
Tx. de Ocupação:	27,75%

Espaço reservado para aprovações

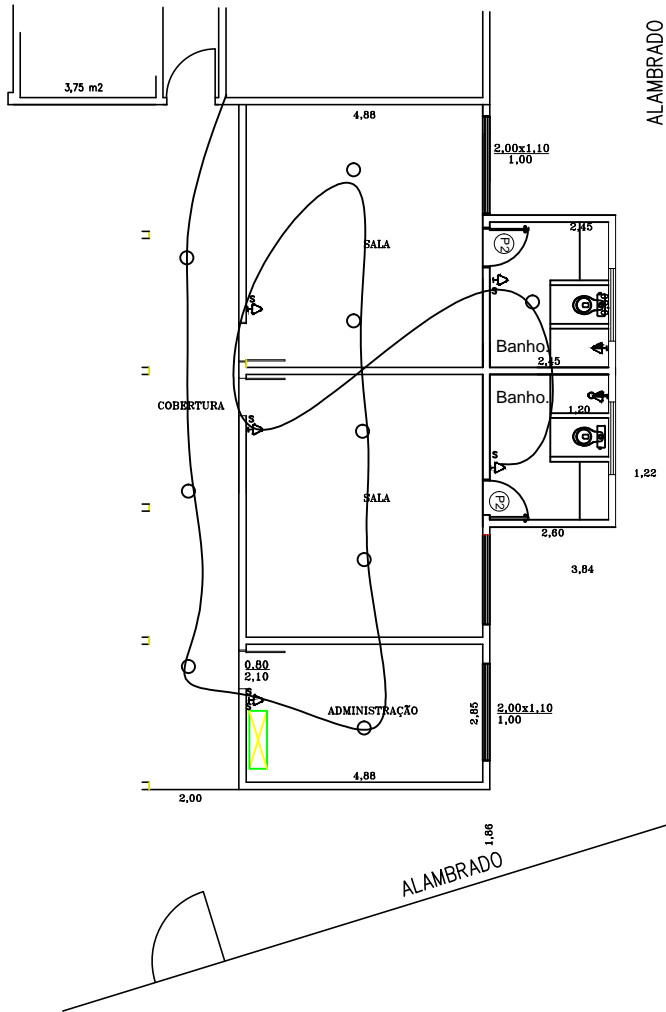
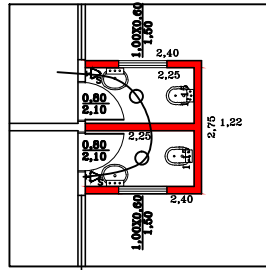

Simbologia das instalações elétricas

DESIGNAÇÃO	USUAL	ABNT	DESIGNAÇÃO	USUAL	ABNT
PONTO DE LUZ Incandescente			Tomada para rádio e TV		
PONTO DE LUZ Fluorescente			Caixa de passagem		
Circuito que sobe			Quadro parcial de luz ou força		
Circuito que desce			Quadro geral de luz ou força não embutido		
Circuito que passa			Quadro geral de luz ou força embutido		
Tomada de luz na parede			Caixa de telefone		
Tomada de luz no teto			Eletroduto no teto ou na parede		
Tomada de força no teto			Eletroduto no piso		
Tomada de força na parede			Tubulação para telefone interno		
Interruptor de 1 sentido			Tubulação para telefone externo		
			Condutores de fase, neutro, retorno e terra em eletroduto		
			Botão de minutaria		
			Minuteria		
			Ligação a terra		