

OBS: NA CONSTRUÇÃO DOS BEIRAIS, SERÃO DECIDIDOS JUNTOS AO RESPONSÁVEL TÉCNICO DA OBRA. (SETOR DE ENGENHARIA)

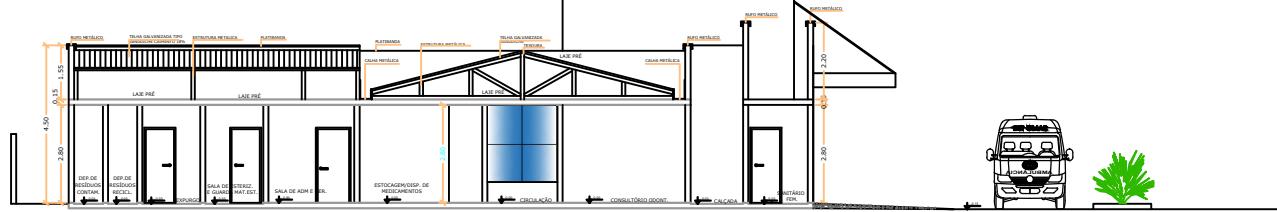

CORTE BB
ESCALA 1:100

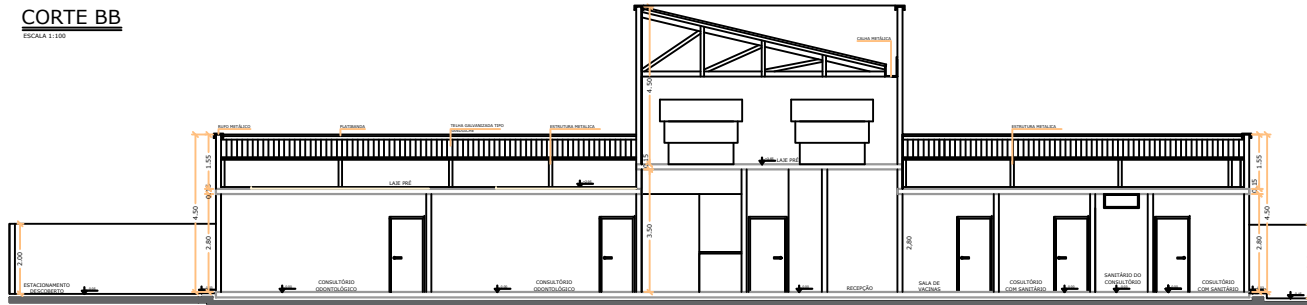

CORTE AA
ESCALA 1:100

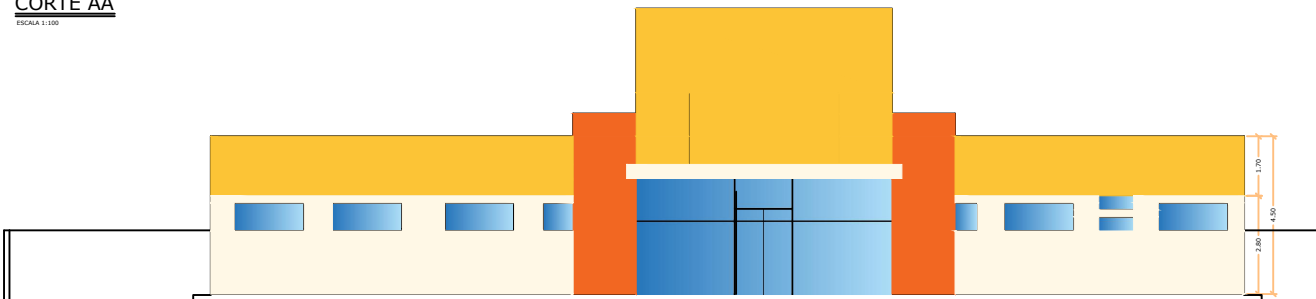

FACHADA
ESCALA 1:100

Assunto: **PROJETO COMPLETO**
(Cortes - Fachada - Detalhes)

Folha: **02/05**

Obra: **CONSTRUÇÃO DE UMA UNIDADE BÁSICA DE SAÚDE**
 Proprietário: **PREFEITURA DO MUNICÍPIO DE ANGATUBA**
 Localização: **Rua José Franco de Araújo, Vila São Cristovão, Angatuba - SP**
 Escala: **Indicadas** Data: **Out./2017**

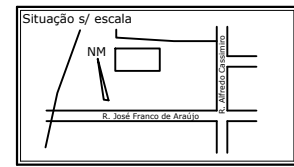

Declaração/Assinaturas
 Declaro que a aprovação deste projeto, não implica no tácito reconhecimento por parte da Prefeitura nos direitos de propriedade do terreno.

Prefeitura do Município de Angatuba
 Proprietário

Henrique José Alciati
 Eng.º Civil - CREA 060088103-2
 ART Nº: 2802730180593876

Áreas

Edificação Principal:	361,51 m ²
Marquises:	53,96 m ²
Total a Construir:	415,47 m ²
Caixa de Água:	44,38 m ²

Tx. de Ocupação: 00,00 %

Espaço reservado para aprovações