

LEGENDA- ELÉTRICA

PONTO DE LUZ LED	NO TETO	
	NA PAREDE	
	NÃO EMBUTIDO	
EMBUTIDO		
CIRCUITO QUE SOBEE		
CIRCUITO QUE DESCE		
CIRCUITO QUE PASSA		
TOMADA DE LUZ NA PAREDE	MEIA ALTA	
	Baixa ALTA	
TOMADA DE LUZ	NO PISO	
	NO TETO	
TOMADA DE FORÇA	NO PAREDE	
	NO PISO	
	NO TETO	
INTERRUPTOR		
QUADRO GERAL DE LUZ OU FORÇA EMBUTIDO		

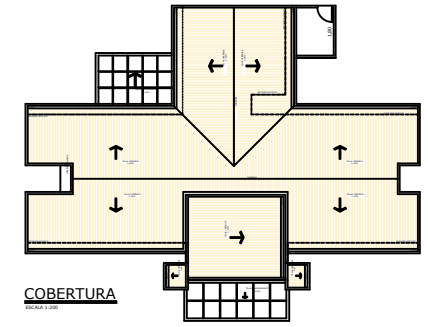
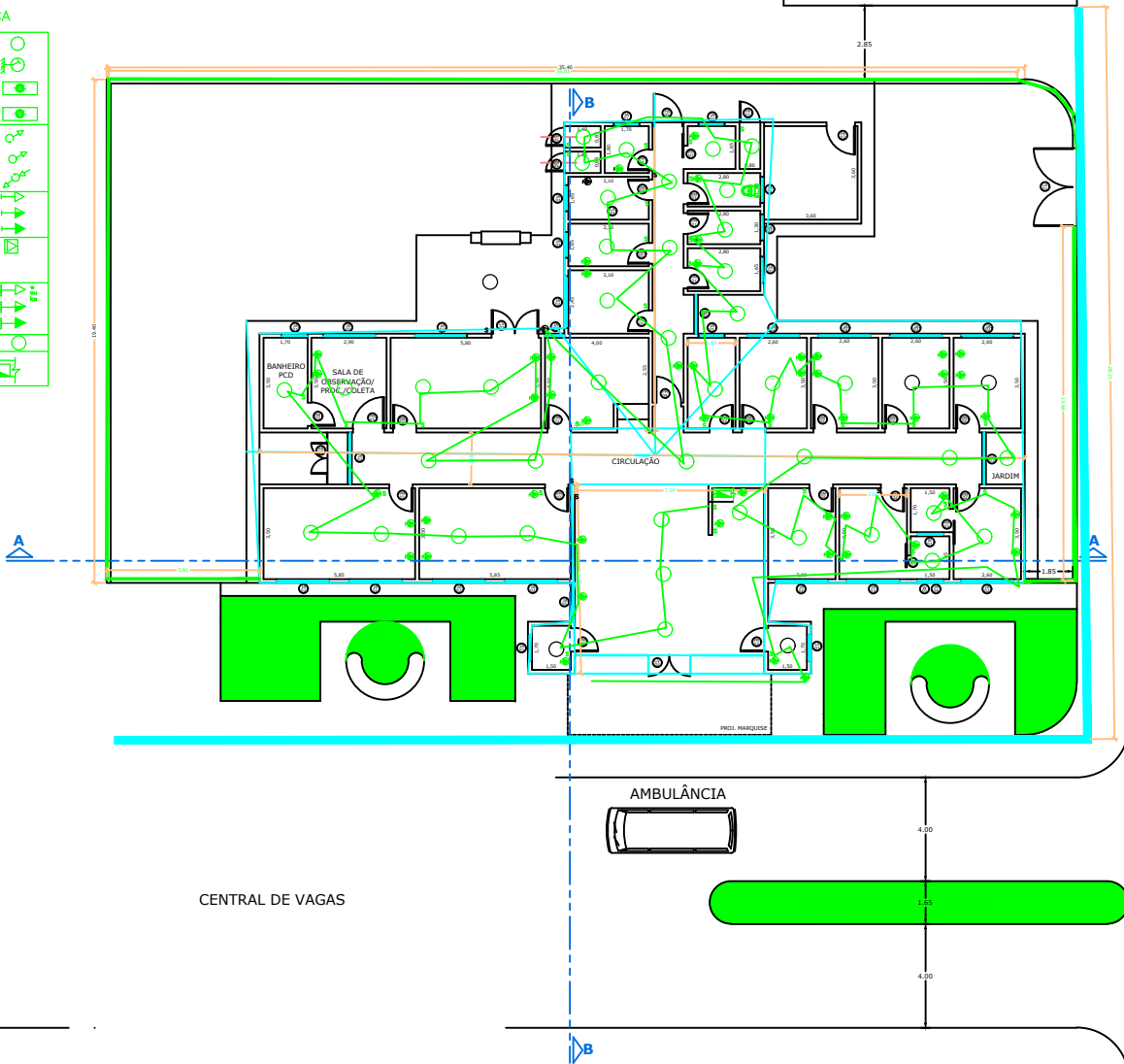

COBERTURA

RUA ALFREDO CASSIMIRO

CENTRAL DE VAGAS

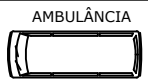

PLANTA BAIXA

Assunto: **PROJETO COMPLETO**  
(Básico de Elétrica) Folha **04/05**

Obr.: **CONSTRUÇÃO DE UMA UNIDADE BÁSICA DE SAÚDE**  
 Proprietário: **PREFEITURA DO MUNICÍPIO DE ANGATUBA**  
 Localidade: **Rua José Franco de Araújo, Vila São Cristóvão, Angatuba - SP**  
 Escala: **Indicadas** Data: **Out./2017**

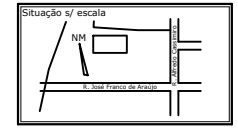

Declaração/Assinaturas  
 Declaro que a aprovação deste projeto, não implica no tácito reconhecimento por parte da Prefeitura dos direitos de propriedade do terreno.

*Prefeitura do Município de Angatuba*  
 Proprietário

Áreas

Edificação Principal:	361,51 m²
Marquises:	53,96 m²
Total a Construir:	415,47 m²
Caixa de Água:	44,38 m³
Tx. de Ocupação: 00,00 %	

**Henrique José Alciani**  
 Eng.º Civil - CREA 060088103-2  
 ART Nº: 28037230180993876

Espaço reservado para aprovações