

Tabela das Esquadrias-Portas

P	LARGURA	ALTURA	PEITORIL	TIPO	MATERIAL
P1	2.00	3.00		Pivot/2 Folhas	Ferro
P2	1.50	2.10		Pivot/2 Folhas	Ferro
P3	0.82	2.10		Pivot	Madeira
P4	0.82	2.10		Pivot	Ferro
P5	0.92	2.10		Pivot	Madeira
P6	0.72	2.10		Pivot	Madeira

Tabela das Esquadrias-Janelas

J	LARGURA	ALTURA	PEITORIL	TIPO	MATERIAL
J1	3.00	1.00	2.00	Maximar	Ferro
J2	2.00	0.80	1.70	Maximar	Ferro
J3	1.50	0.80	1.70	Maximar	Ferro
J4	0.80	0.60	1.50	Basculante	Ferro
J5	1.50	1.00	1.10	Correr	Ferro
J6	1.00	0.60	1.50	Basculante	Ferro

A instalação e conservação dos reservatórios de água, atenderão ao disposto nos Artigos 10 e 11 do Decreto nº 12.342/1978

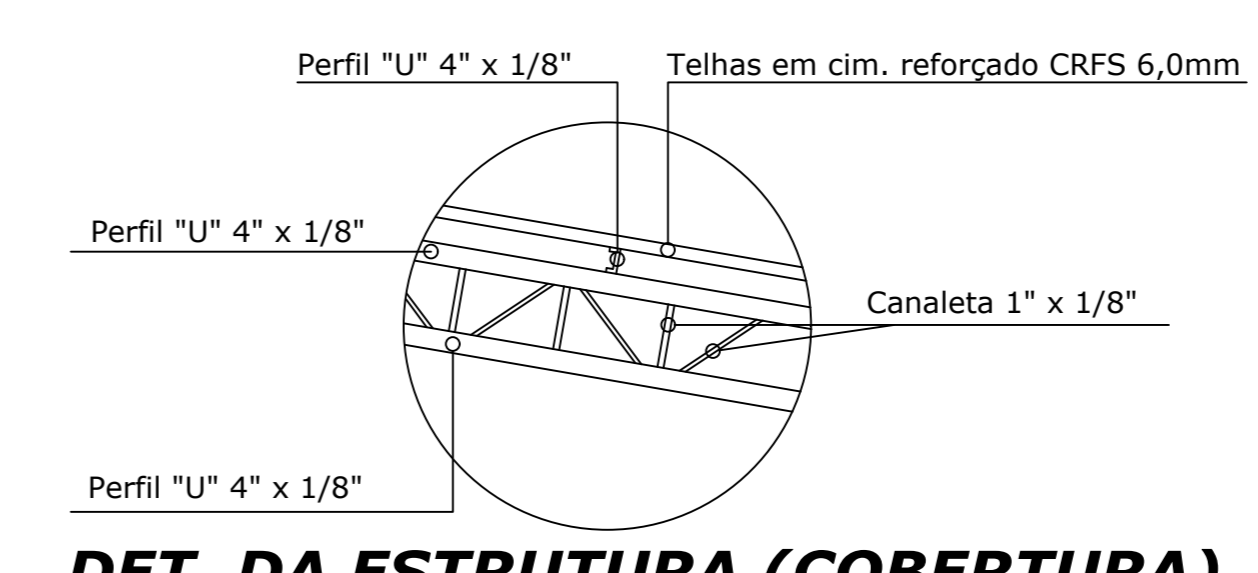

LEGENDA:

- CONSERVAR
- DEMOLIR
- CONSTRUIR

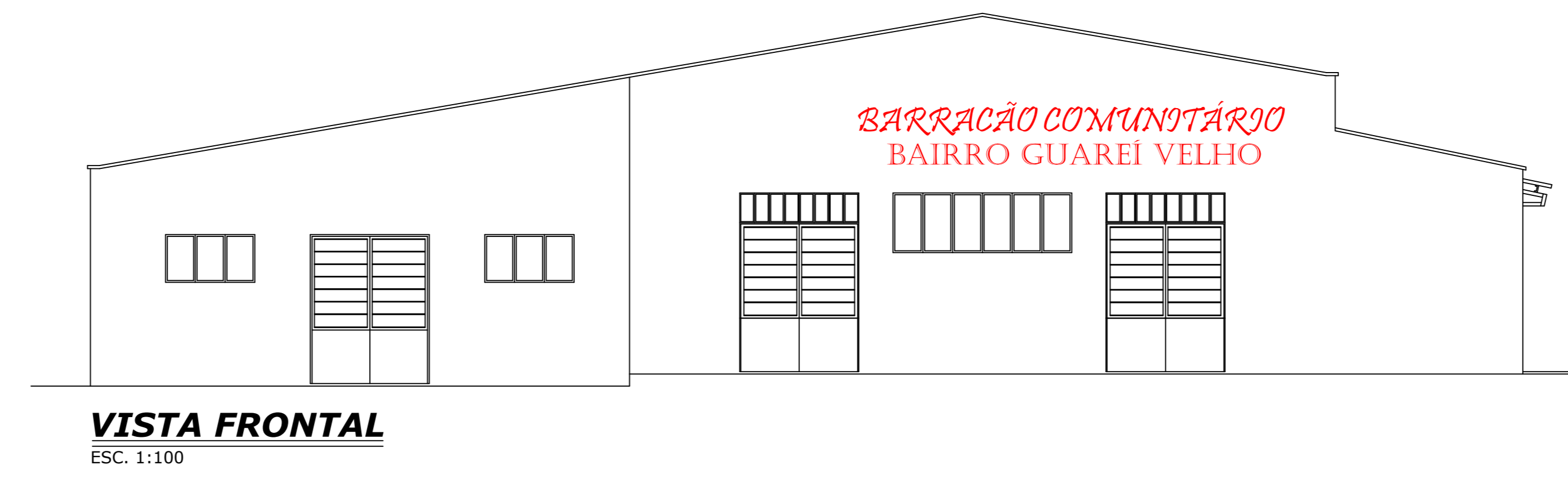
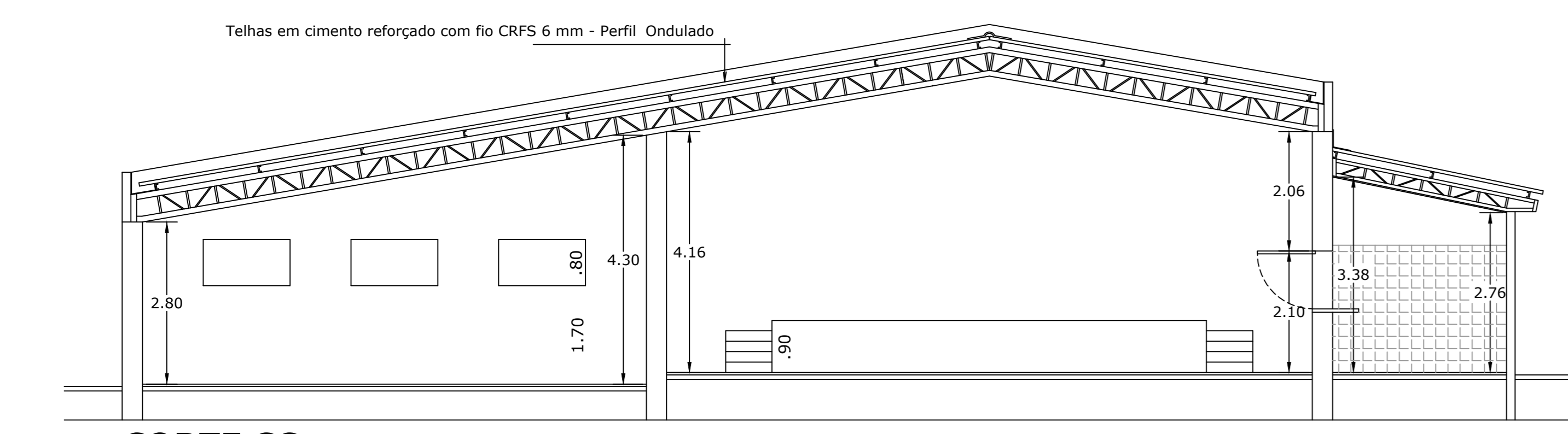

ASSUNTO: **PROJETO COMPLETO**
(Recuperação e Modernização do Barracão Comunitário)

FOLHA: **ÚNICA**

OBRA: Projeto para Recuperação e Modernização do Barracão Comunitário

PROPRIETÁRIO: PREFEITURA DO MUNICÍPIO DE ANGATUBA

LOCALIZAÇÃO: Estrada Municipal, Bairro Guareí Velho, Município de Angatuba - SP

ESCALA: 1:100 DATA: Abril/2017

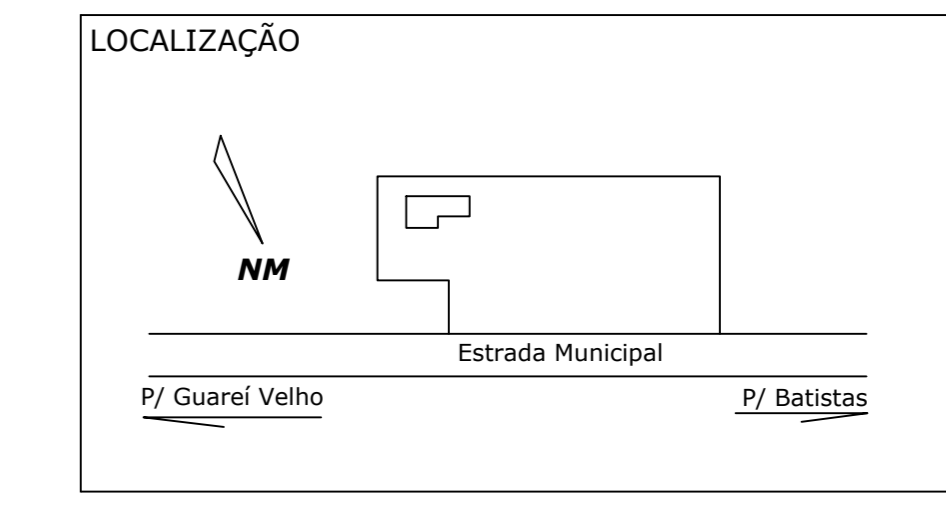

DECLARAÇÃO/ASSINATURAS

Declaro que a aprovação deste projeto, não implica no tácito reconhecimento por parte da Prefeitura nos direitos de propriedade do terreno.

Luiz Antonio Machado
Prefeito Municipal

ÁREAS

DO TERRENO: 24.200,00 m²

DA CONSTRUÇÃO: 636,38 m²

TX. DE OCUPAÇÃO: 2,63 %

Eng.º Henrique José Alciasi
Eng.º Civil - CREA 060088102-3
ART Nº 28027230171848986

ESPAÇO RESERVADO PARA APROVAÇÕES