

PLANTA BAIXA (AMPL. SALAS MULTIUSO)
Escala 1:100

ESQUADRIAS (ampl. salas multiuso)					
Q	Comprimento	Altura	Perímetro	Tipo	Material
J1	0,80	0,60	0,50	Fixa	Vidro
J2	0,80	0,60	1,50	Max-air	Vidro
J3	1,20	1,20	1,10	Corner	Vidro
P1	1,40	2,10		Pivot 2P	Vidro
P2	0,90	2,10		Pivot	Madeira
P3	0,80	2,10		Pivot	Madeira
P4	1,10	2,10		Corner	Madeira

Notas:
A INSTALAÇÃO E CONSERVAÇÃO DOS RESERVATÓRIOS DE ÁGUA ATENDERAM AO DISPOSTO NOS ARTIGOS 10 E 11 DO DECRETO Nº 12.342/1978.

NORMAS ESPECÍFICAS DAS EDIFICAÇÕES SOB DECRETO Nº 12.342/78
ILUMINAÇÃO E VENTILAÇÃO ATENDERÃO AS EXIGÊNCIAS DE DECRETO Nº 12.342/78

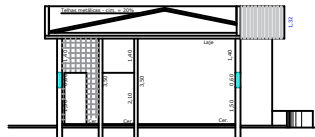

CORTE BB
Escala 1:100

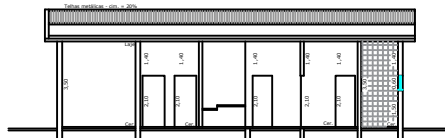

CORTE AA
Escala 1:100

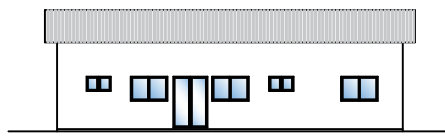

FACHADA
Escala 1:100



Localização das Ampliações
Escala 1:100
— PERÍMETRO DA MATRÍCULA Nº 7.923

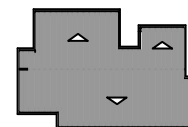

COBERTURA
Escala 1:100

Assunto: **PROJETO COMPLETO**
(PLANTAS - CORTES - FACHADA - COBERTURA - DETALHES)

Folha: **F.01**

PROJETO ELABORADO PARA AMPLIAÇÃO DAS INSTALAÇÕES DO CENTRO DE SAÚDE II - ANGATUBA
Obras
CONSTRUÇÃO DE 04 SALAS DE MULTIUSO
Propriedade:
PREFEITURA DO MUNICÍPIO DE ANGATUBA
Localização:
Rua José Franco de Araújo, Vila São Cristóvão, Angatuba - SP
Escala:
1:100/1:200
Data:
MAR/19

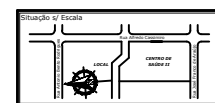

Áreas:
Terreno (mat. nº 7.923): 9.262,34 m²
Existente (centro de saúde): 1.561,03 m²
Ampliação (vigilância sanitária):
Área a Construir: 106,06 m²
Área Total: 1.667,09 m²

Declaração Assinada:
DECLARO QUE A APROVAÇÃO DESTES PROJETOS NÃO IMPLICA NO TÁCITO RECONHECIMENTO, POR PARTE DA PREFEITURA, NOS DIREITOS DE PROPRIEDADE DO TERRENO.

Prefeitura do Município de Angatuba
Proprietário

Henrique José Alciani
Eng.º Civil - CREA 060588/103-3
ART nº 28027230180593977

espaço reservado para aprovações

Desenho: *epa*