

AVENIDA JOÃO MARIO VOLPI

AVENIDA JOÃO MARIO VOLPI

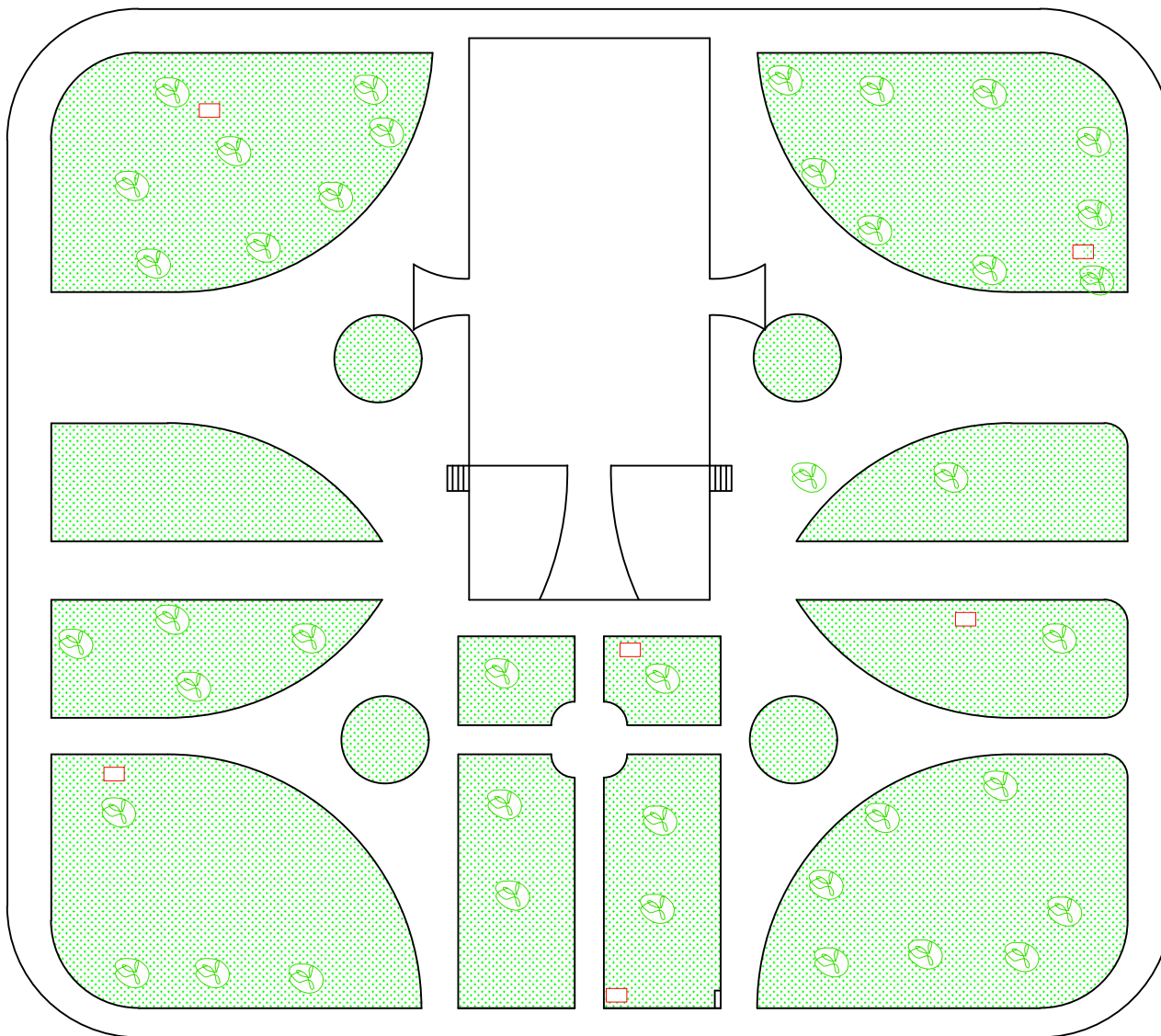

AVENIDA JOÃO MARIO VOLPI

- POSTE
- 🌳 ÁRVORES
- GRAMAS

Assunto: **PRAÇA VOLPI-EXISTENTE** Folha: **F1-7**

OBRA:
PROponente: **PREFEITURA DO MUNICÍPIO DE ANGATUBA**
LOCALIZAÇÃO: **PRAÇA VOLPI, LOTEAMENTO "JARDIM ELISA" - ANGATUBA/SP**
ESCALA: **1:200** DATA: **FEV/2019**

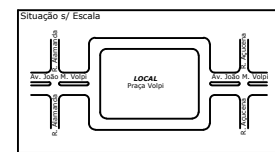

Assinaturas

LUIZ ANTONIO MACHADO
Prefeito do Município de Angatuba

HENRIQUE JOSÉ ALCIATI
Eng.º Civil CREA 06088182-3
ART Nº 2827234/00965167

Áreas
Área do Estacionamento: _____ 487,00 m²
Área da Praça: _____ 4.479,90 m²
Área Total: _____ 4.966,90 m²

PREFEITURA DO MUNICÍPIO DE ANGATUBA
RUA JOÃO LOPES FILHO, 120 - CENTRO - ANGATUBA/SP - CNPJ Nº 46.634.234/0001-91

Local reservado para aprovações