

CORTE CC-Esc. 1:100

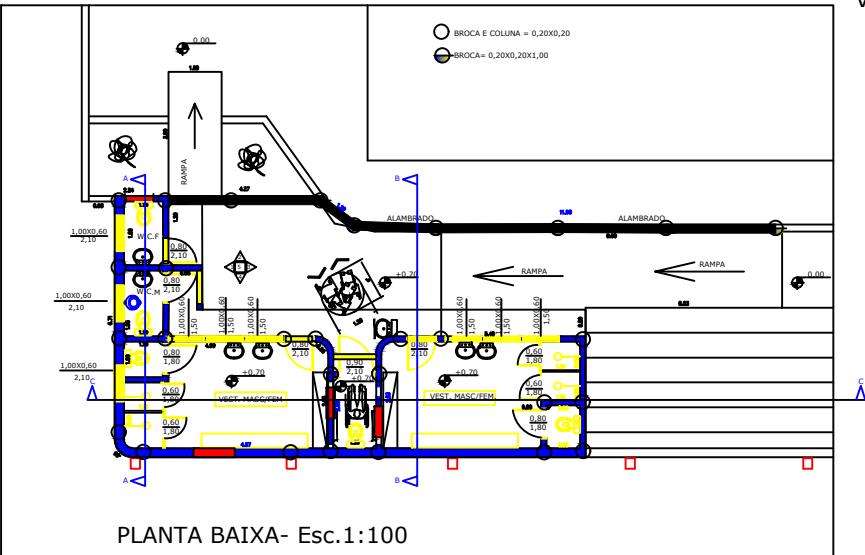

VISTA PRINCIPAL-s/escala



PLANTA BAIXA- Esc.1:100

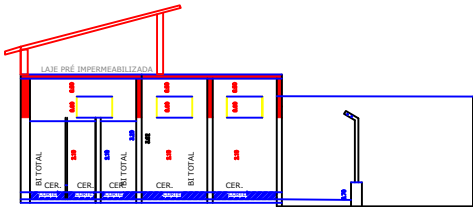

CORTE AA-Esc. 1:100

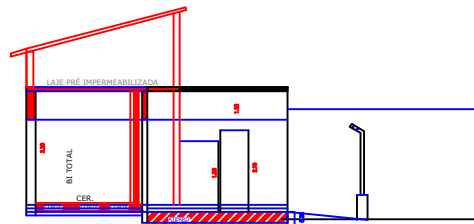

CORTE BB-Esc. 1:100

**PROJETO
PLANTA BAIXA-CORTES-VISTA**

F.05/08

PROJETO DESTINADO A REFORMA DO VESTIÁRIO DO ESTÁDIO ROLDÃO VIEIRA DE MORAES (CADA)

PROPR. PREFEITURA DO MUNICÍPIO DE ANGATUBA
CNPJ. Nº 46.634.234.0001/91

LOCAL: RUA TTE. JOSÉ MARCO DE ALBUQUERQUE,

BAIRRO: CENTRO

MUNICÍPIO: ANGATUBA

ESTADO: SÃO PAULO

COORDENADAS: 23°29'16" S / 48°25'04" W

DATA: SET.2018 ESCALA: 1:100 e 1:200

ÁREAS

TERRENO: 10.711,00 M2

REFORMA: 51,12 M2

PROPRIETÁRIO

PREFEITURA DO MUNICÍPIO DE ANGATUBA

SITUAÇÃO SEM ESCALA: N.M.

LOCAL

RUA TTE. JOSÉ MARCO DE ALBUQUERQUE

HENRIQUE JOSÉ ALCIATI
ENGENHEIRO CIVIL
CREA - 0600.88.102.5