

A instalação e conservação dos reservatórios de água, atenderão ao disposto nos Artigos 10 e 11 do Decreto nº 12.342/1978

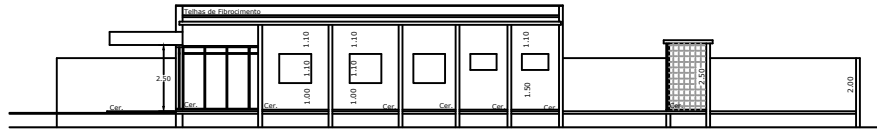

Corte AA
Escala: 1:100

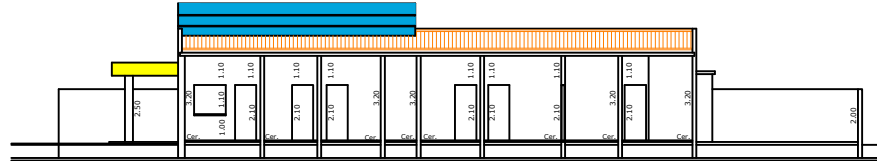

Corte BB
Escala: 1:100

Tabela das Esquadrias					
NUM.	LARGURA	ALTURA	FEITORIL	TIPO	MATERIAL
P1	1,40	2,10		Pivot/2 Folhas	Vidro Temperado
P2	0,80	2,10		Pivot	Madeira
P3	0,70	2,10		Pivot	Madeira
P4	0,90	2,10		Pivot	Madeira
P5	0,80	2,10		Pivot	Ferro/Vidro

Tabela das Esquadrias					
NUM.	LARGURA	ALTURA	FEITORIL	TIPO	MATERIAL
11	1,20	2,40		Fixa	Vidro Temperado
12	1,90	2,40		Fixa	Vidro Temperado
13	3,00	2,40		Fixa	Vidro Temperado
14	3,35	2,40		Fixa	Vidro Temperado
15	1,20	1,10	1,00	Basculante	Ferro
16	1,00	0,60	1,50	Basculante	Ferro
17	1,50	1,10	1,00	Basculante	Ferro
18	0,40	0,60	1,50	Basculante	Ferro
19	2,00	1,00	1,10	Basculante	Ferro

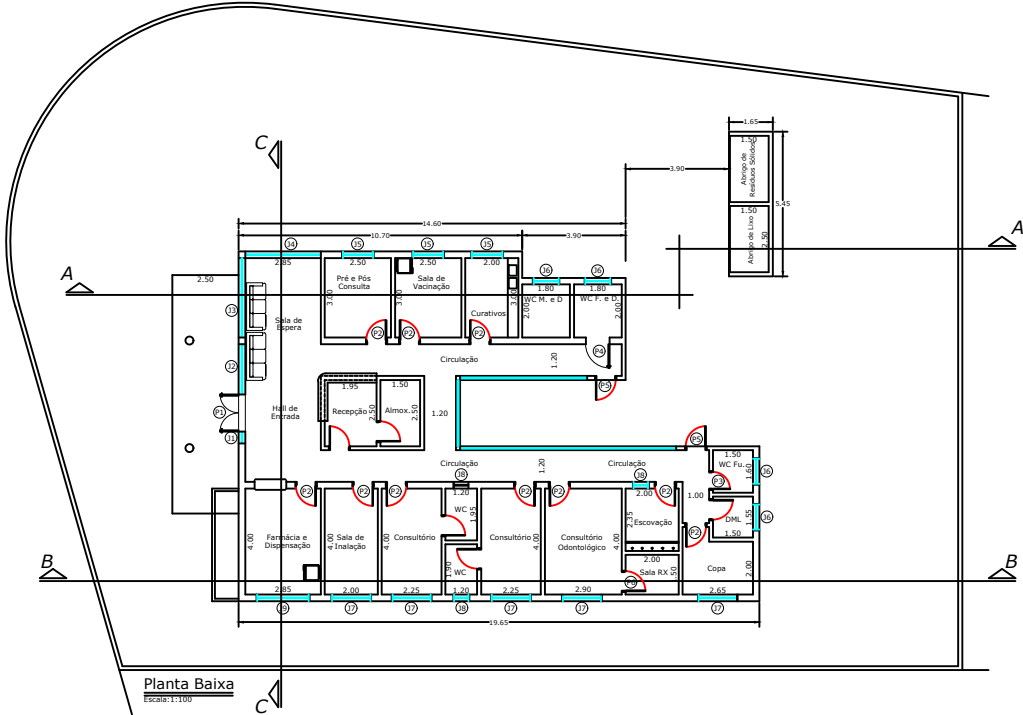

Planta Baixa
Escala: 1:100

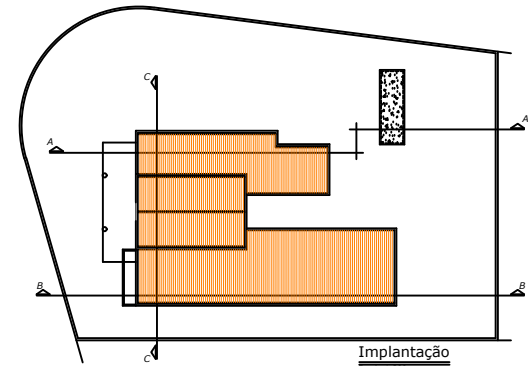

Implantação
Escala: 1:200

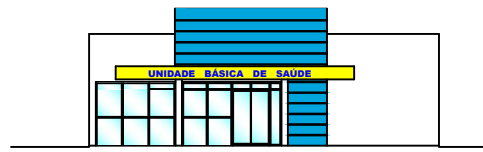

Fachada
Escala: 1:100

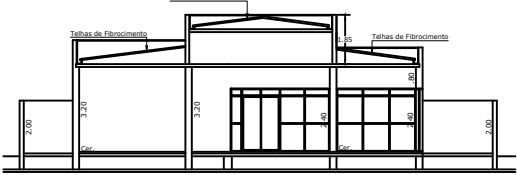

Corte CC
Escala: 1:100

Assunto: **Projeto Completo**
(Planta Baixa - Cortes - Fachada - Cobertura - Telhado)

Folha: **Única**

Assunto: Projeto para reforma do ESF José Carlos Bueno de Camargo
 Proprietário: **PREFEITURA DO MUNICÍPIO DE ANGATUBA**
 Localização: Rua Gabriel Ferreira Vaz, Distrito do Bom Retiro, Município de Angatuba - SP
 Escalas: 1:100 / 1:200
 Data: Outubro/2020

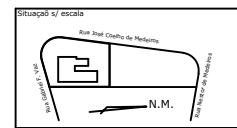

Declaração/Assinaturas
 Declaro que a aprovação deste projeto, não implica no tácito reconhecimento por parte da Prefeitura, nos direitos de propriedade do terreno.

Áreas
 Terreno: 1.782,00 m²
 Construção: 225,16 m²
 Lixo: 8,99 m²
 Total da Construção: 234,23 m²
 Tx. de Ocupação: 13,14 %

Luiz Antônio Machado
 Prefeito do Município de Angatuba
 Eng.º Civil Henrique José Alciani
 CREA/SP - 060888102-3
 ART.º 280272-3/2019.1280228

Espaço reservado para aprovações
 Todas as paredes existentes deverão receber tratamento e pintura (2 demãos)
 Inclinação Telhado 35%
 Reparo em telhados e calhas deverão ser indicados pela Sec. Saúde e Obras.