

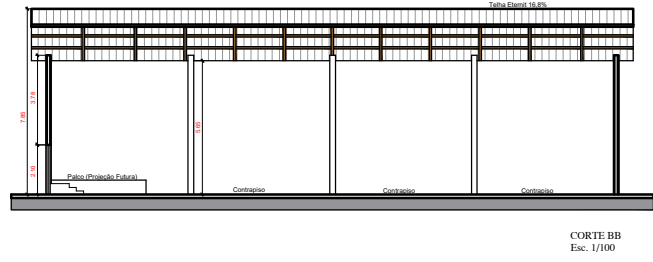

Tabela das Esquadrias-Portas					
LARGURA	ALTURA	QDD	TIPO	MATERIAL	
P1	0,90	2,10	1	Abre/Folha	Madeira
P2	0,90	2,10	4	Abre/Folha	Ferro
P3	0,90	2,10	2	Abre/Folha	Madeira
P4	0,90	1,80	6	Abre/Folha	Laminado
P5	0,90	1,80	2	Abre/Folha	Laminado
P6	2,00	1,10	2	Encaixe/Folha	Metal

Tabela das Esquadrias-Janelas						
LARGURA	ALTURA	PEITORIL	QDD	TIPO	MATERIAL	
J1	1,50	1,00	1,50	2	Mármol-Ar	Ferro/Vidro
J2	2,00	1,00	2,00	2	Mármol-Ar	Ferro/Vidro
J3	2,00	1,20	2,00	2	Baculária	Ferro/Vidro

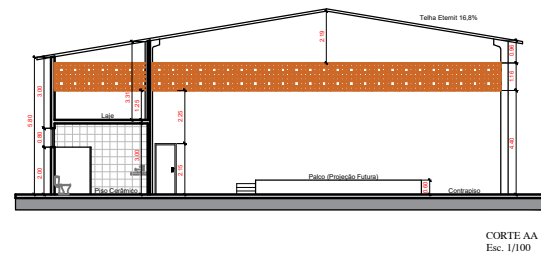
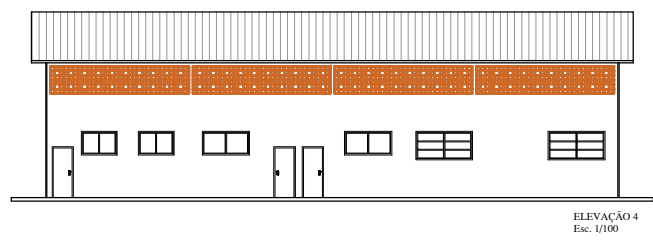
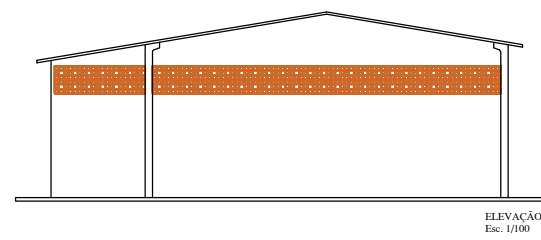
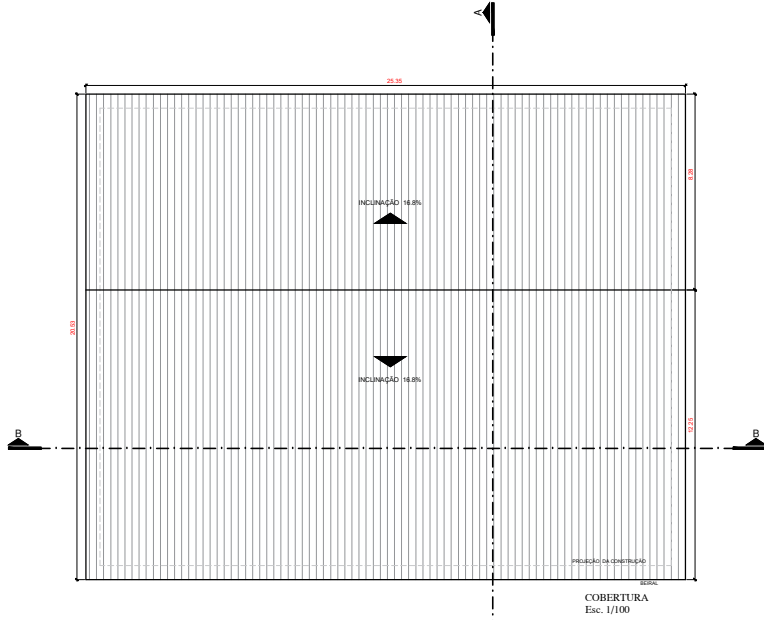
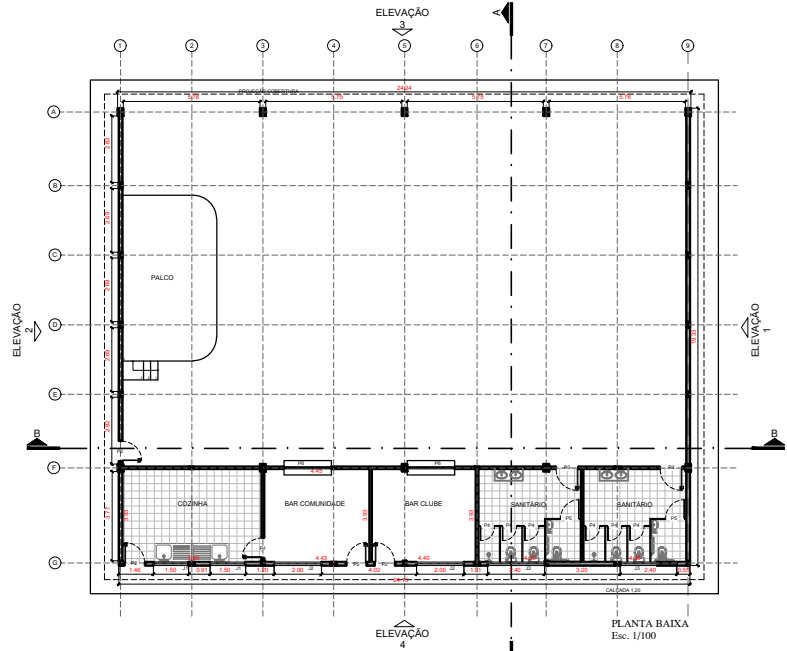

PLANTAS-CORTES-FACHADAS-IMPLANTACAO

PLANTAS-CORTES-FACHADAS-IMPLANTACAO

Projeto destinado à reforma de barracão comunitário
 PROPONENTE: Prefeitura do Município de Angatuba

LOCAL: Rodovia Raposo Tavares, s/nº, Bairro Boa Vista

MUNICÍPIO: Angatuba Estado: São Paulo

CAD: 07100070040001-561701

ART : 28027230191455559

DATA: Novembro 2019 ESCALAS: 1:100 F1

ÁREAS :

Terreno: 21.359,77 m²

Construção: 467,69 m²

Taxa de Ocupação: 0,02%

Taxa de Permeabilidade: 99,98%

PREFEITURA DO MUNICÍPIO DE ANGATUBA

JOÃO DAMASCENO DOS SANTOS
 Prefeito Municipal Interino

HENRIQUE JOSÉ ALCIATI
 Eng. Civil
 CREA- 66088102-3