

Corte AA
Escala: 1 : 100

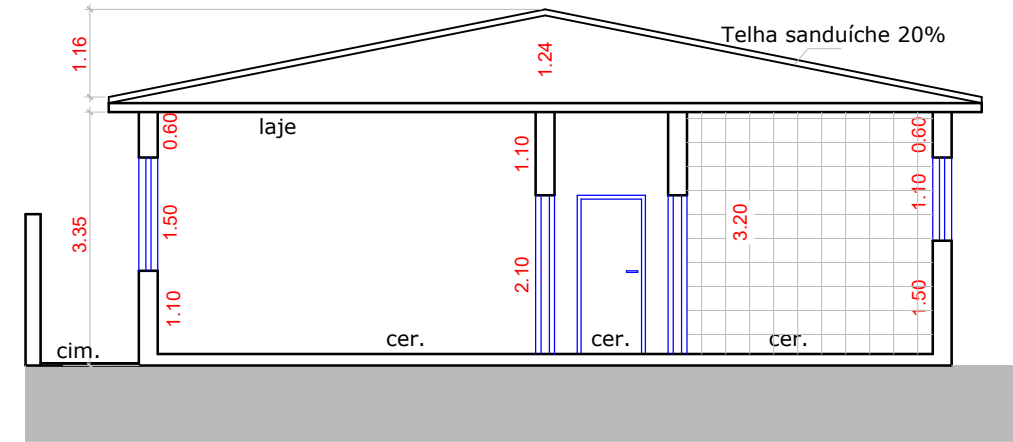

Corte BB
Escala: 1 : 100

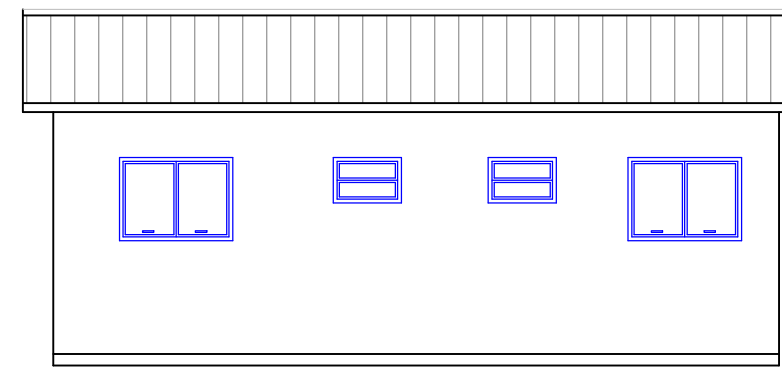

Fachada lateral
Escala: 1 : 100

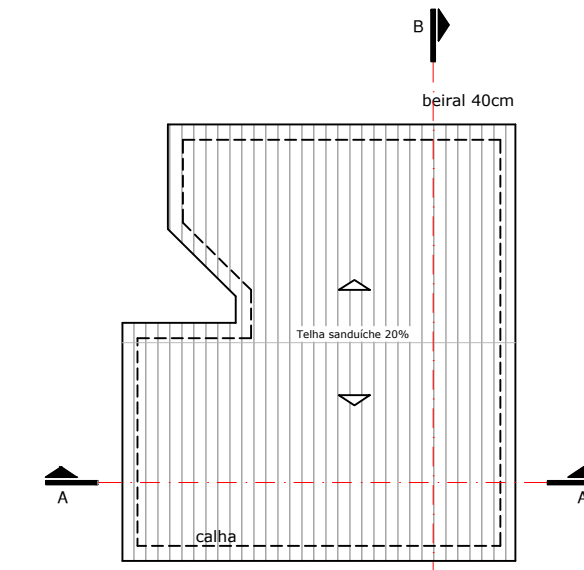

Cobertura
Escala: 1 : 200

A instalação e conservação dos reservatórios de água, atenderão ao disposto nos Artigos 10 e 11 do Decreto nº 12.342/1978

Tabela das Esquadrias				
PORTAS				
LARGURA	ALTURA	PEITORIL	TIPO	MATERIAL
P1	0.90	2.10	Abrir	Madeira
P2	2.00	2.10		Vidro Temperado
P3	0.90	2.10	Abrir	Metálica
JANELAS				
LARGURA	ALTURA	PEITORIL	TIPO	MATERIAL
J1	1.50	1.10	1.50	Maxim-ar Vidro Temperado
J2	2.20	1.50	1.10	Maxim-ar Vidro Temperado
J3	0.90	0.60	2.00	Basculante Vidro Temperado

Rua José Coelho de Medeiros

Rua Gabriel Ferreira Vaz

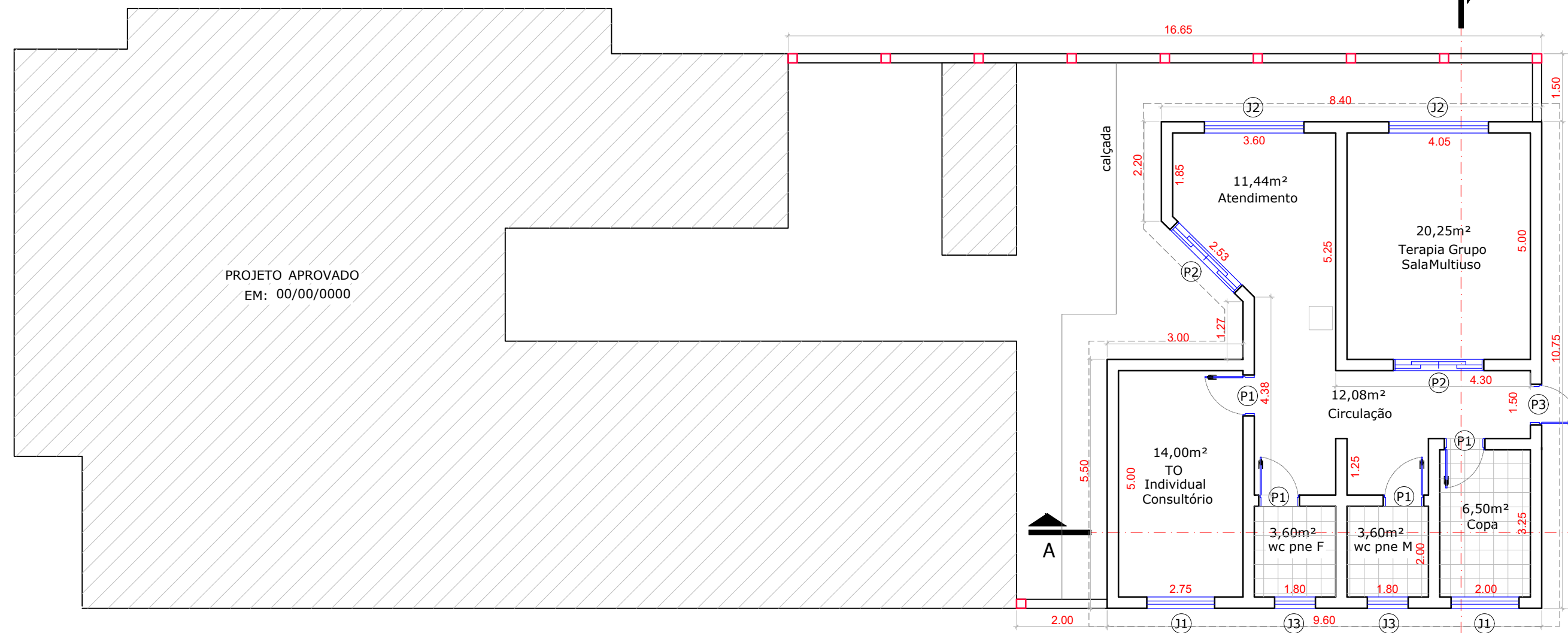

Planta baixa / Implantação
Escala: 1 : 100

PROJETO APROVADO
EM: 00/00/0000

Assunto:
Projeto Completo
(Planta Baixa - Cortes - Fachada - Cobertura - Implantação)

Folha
Única

Assunto:
Projeto para Ampliação do PSF José Carlos Bueno de Camargo

Proprietário:
PREFEITURA DO MUNICÍPIO DE ANGATUBA

Localização:
Rua Gabriel Ferreira Vaz, Distrito do Bom Retiro, Município de Angatuba - SP

Escala:
1:100 / 1:200

Data:
Junho/2021

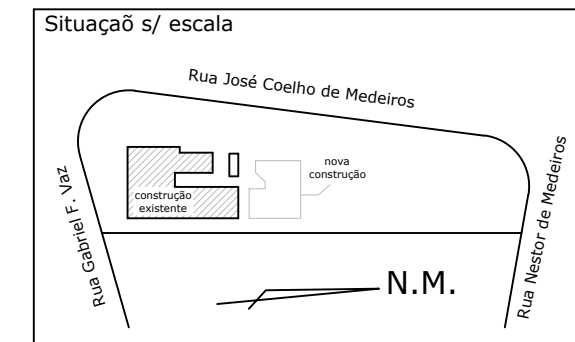

Declaração/Assinaturas
Declaro que a aprovação deste projeto, não implica no tácito reconhecimento por parte da Prefeitura, nos direitos de propriedade do terreno.

João Damasceno dos Santos
Prefeito Interino do Município de Angatuba

Áreas
Terreno: 1.782,00 m²
Existente: 234,23 m²
Ampliação: 93,01 m²
Total da Construção: 327,24 m²
Tx. de Ocupação: 18,36 %

Eng.º Civil Henrique José Alciati
CREASP - 060088102-3
ART Nº 28027230200565266

Espaço reservado para aprovações