

ELEVAÇÃO FRONTAL

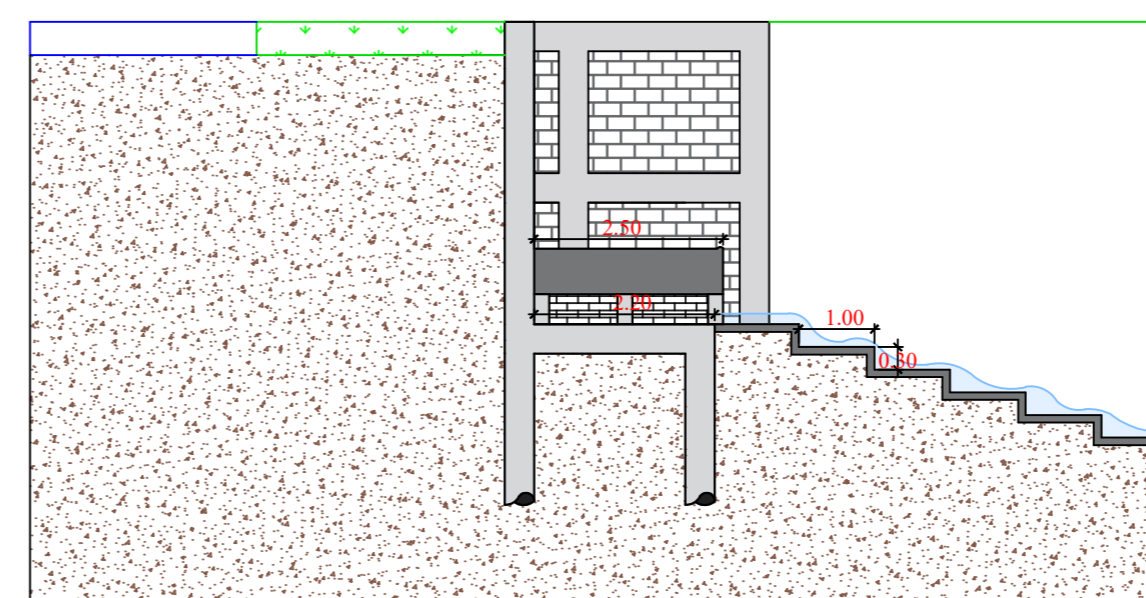
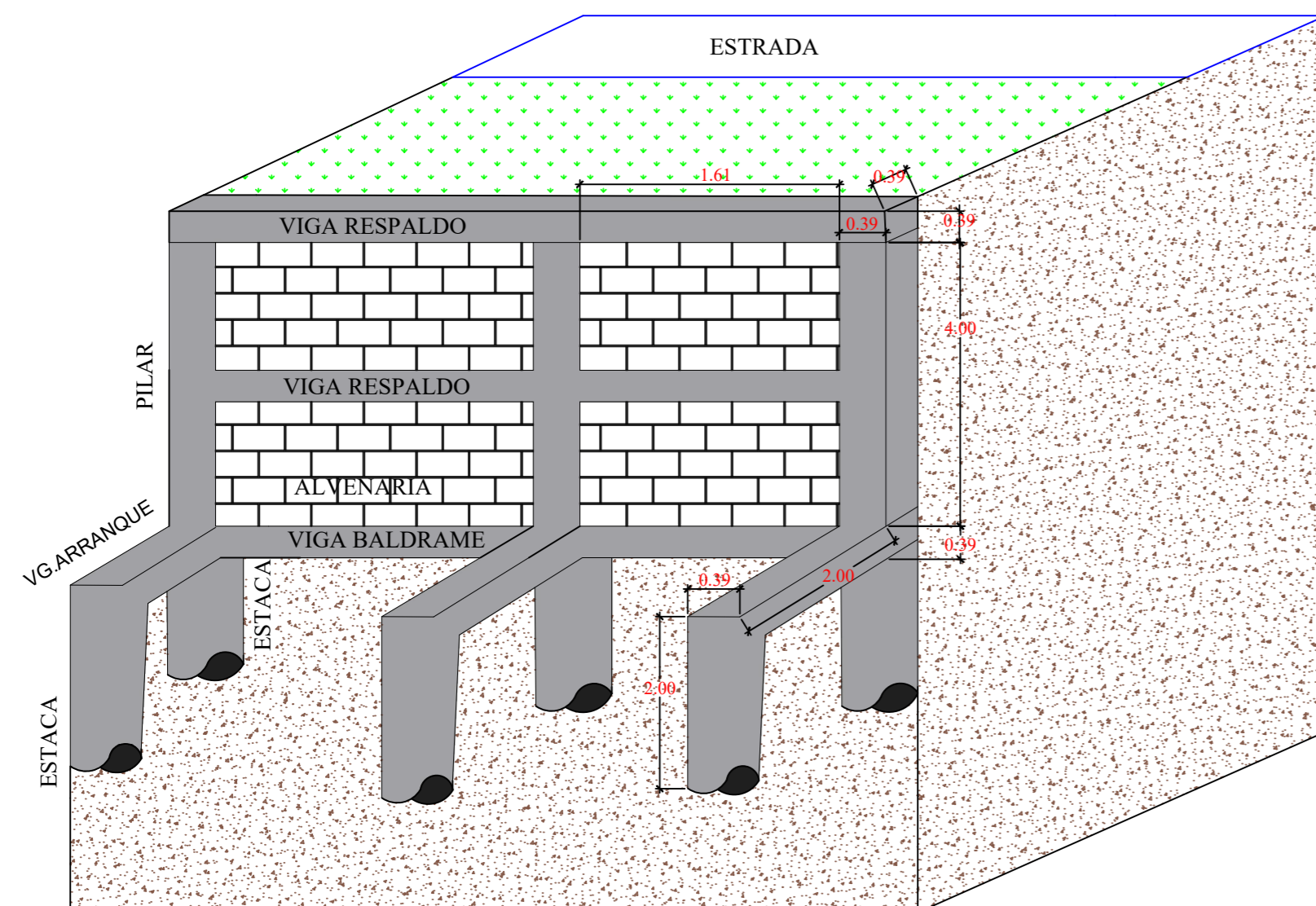

ELEVAÇÃO LATERAL

Assunto

**ELEVAÇÕES**

Folha

**02**

OBRA:

**CONSTRUÇÃO DE UM MURO DE ARRIMO NA RODOVIA JOSÉ DE BARROS, ANTIGA ANG 290**

PROPONENTE:

**PREFEITURA DO MUNICÍPIO DE ANGATUBA**

LOCALIZAÇÃO:

**RODOVIA JOSÉ DE BARROS (ANTIGA ANG 290)**

ESCALA:

**1:100**

Situação s/ Escala

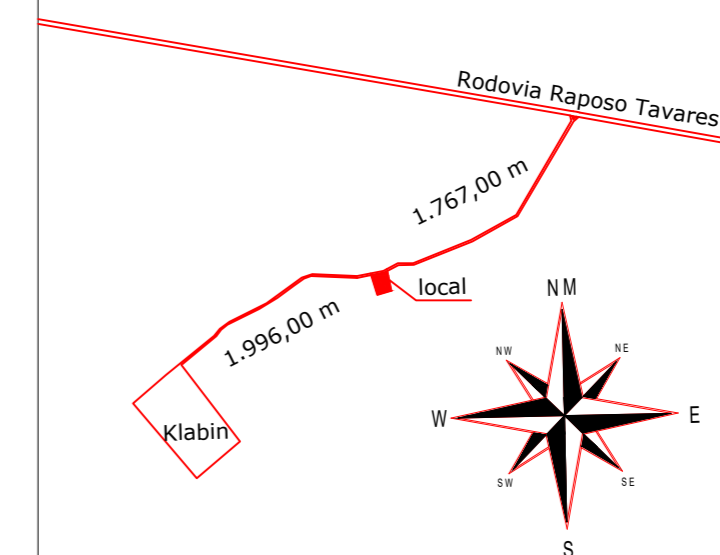

**PREFEITURA DO MUNICÍPIO DE ANGATUBA**

RUA JOÃO LOPES FILHO, 120 - CENTRO - ANGATUBA/SP - CNPJ Nº 46.634.234/0001-91

Local reservado para aprovações