

- ESCALA: 1:300

TERÇAS A ACRESCENTAR

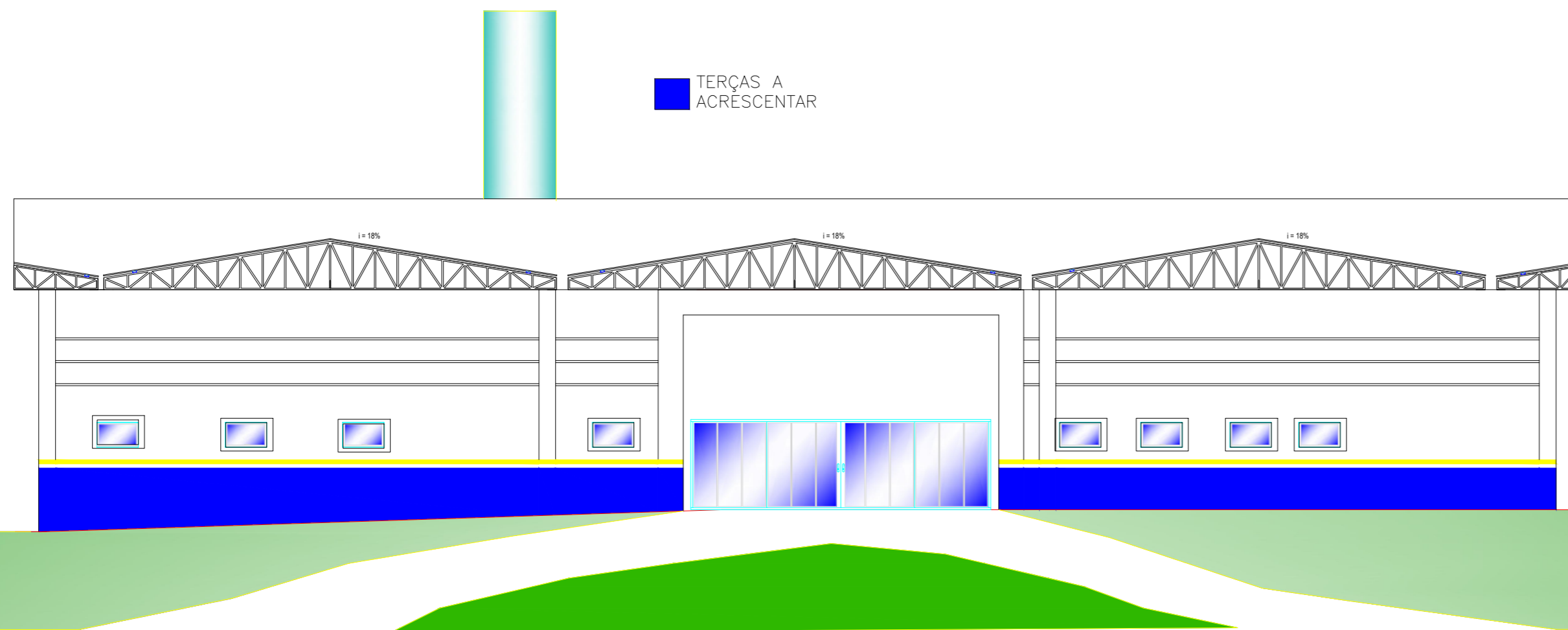

- ESCALA: 1:125

OBS:

Segundo a tabela de critério de medição e remuneração da tabela CDHU 185 "Telhamento em chapa de aço pré-pintada com epóxi e poliéster, perfil trapezoidal, com espessura de 0,50 mm e altura de 40 mm

- 1) Será medido pela área de telhamento (m²), sendo:
 - a) Quando plano, ou inclinado abaixo de 18%, pela área de cobertura em projeção horizontal, ou pela área de vedação lateral em projeção vertical;
 - b) Quando inclinado a partir de 18%, pela área de cobertura em projeção horizontal, ou pela área de vedação lateral em projeção vertical, com os acréscimos:
 - 5% para coberturas de 18% a 27% de inclinação;
 - 8% para coberturas de 28% a 38% de inclinação;
 - 12% para coberturas de 39% a 50% de inclinação." Portanto, a área considerada no orçamento será de 1.672,00 + 5% = 1.755,6



Prefeitura do Município de Angatuba
Estado de São Paulo

PLANTAS E DETALHES CONSTRUTIVOS

PROJETO DESTINADO A REFORMA DE TELHADO
SECRETARIA DE HABITAÇÃO, OBRAS E ENGENHARIA
OBJETO: REFORMA DO TELHADO DO CENTRO DE SAÚDE DR. RENATO CARVALHO RIBEIRO
PROPONENTE: PREFEITURA DO MUNICÍPIO DE ANGATUBA.

LOCALIZAÇÃO: RUA JOSÉ FRANCO DE ARAÚJO, N° 530, VILA SÃO CRISTOVÃO

MUNICÍPIO: ANGATUBA.

ESTADO: SÃO PAULO.

FOLHA ÚNICA

Áreas

Dimensões do telhado (projeção horizontal)
1.672,00 m²

Dimensões do telhado c/ inclinação
1.755,6 m²

Responsável Técnico

HENRIQUE JOSÉ ALCIATI
ENG. CIVIL.
CREA - 0600.88.102.3