

CONSTRUIR

ESQUADRIAS					
Ø	Largura	Altura	Peitoril	Tipo	Material
J1	1,00	1,50	0,60	Basculante	Ferro/Vidro
J2	1,20	1,00	1,10	Correr	Alum./Vidro
J3	1,50	1,20	0,90	Veneziana	Alumínio
J4	1,00	0,80	1,30	Basculante	Ferro/Vidro
J5	1,50	1,10	1,10	Correr	Madeira
J6	0,80	0,60	1,50	Correr	Madeira
J7	1,00	1,00	1,10	Correr	Madeira
J8	0,60	0,60	1,50	Correr	Madeira
P1	0,80	2,10		Abriu	Madeira
P2	0,70	2,10		Abriu	Madeira
P3	0,60	2,10		Abriu	Madeira
P4	0,90	2,10		Abriu	Madeira
P5	1,80	2,10		Correr	Vidro

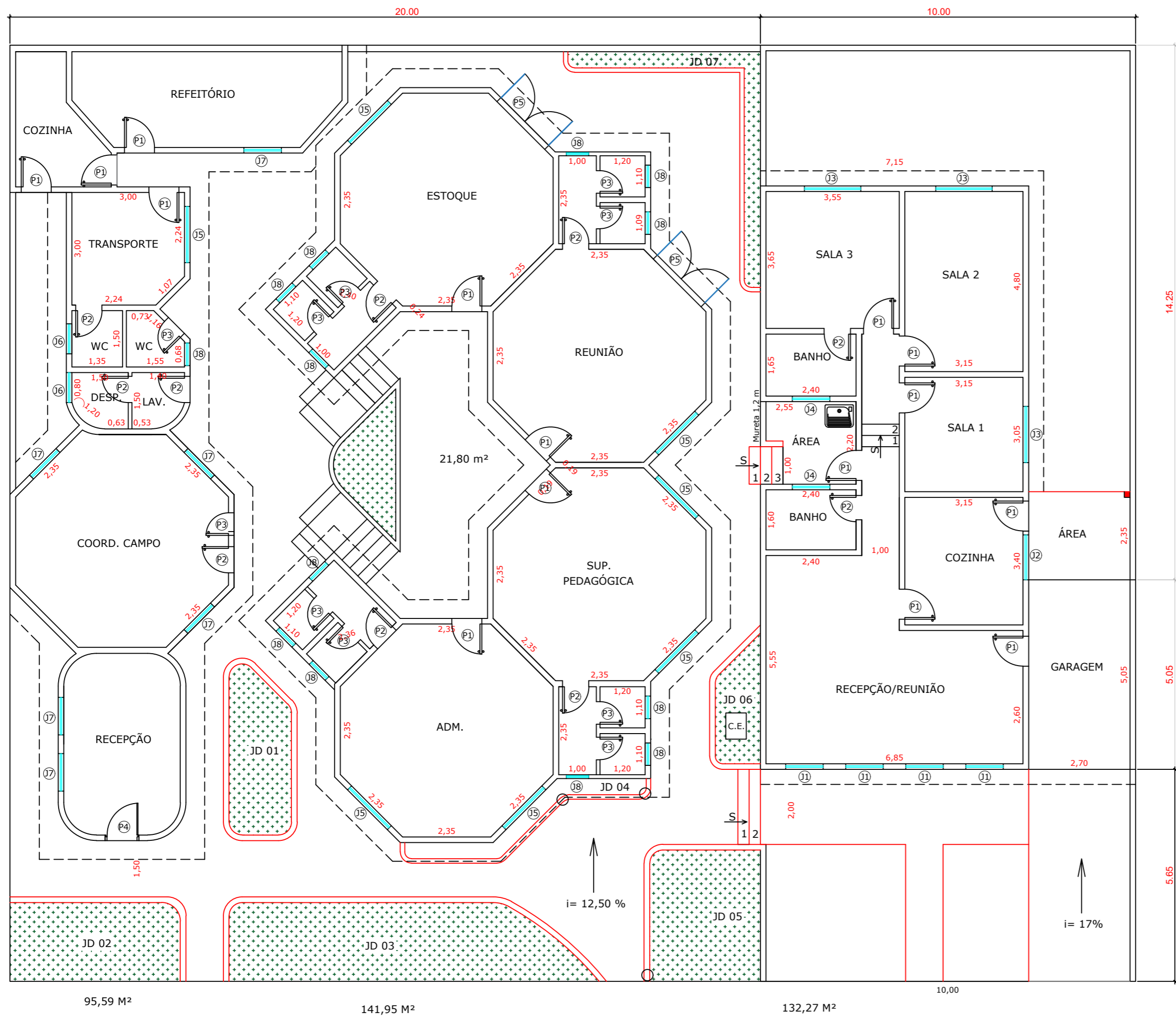

95,59 M² 141,95 M² 132,27 M² 10,00

PLANTA BAIXA
ESC. 1:100

Assunto: **PROJETO PLANTA BAIXA** Folha: **2/4**

OBRA:
REFORMA NA SECRETARIA DA EDUCAÇÃO (2 PRÉDIOS)

PROponente:
PREFEITURA DO MUNICÍPIO DE ANGATUBA

LOCALIZAÇÃO:
RUA ANTÔNIO BENTO RODRIGUES, Nº 1.561, CENTRO - ANGATUBA/SP

ESCALA: **1:100** DATA: **SET/2022**

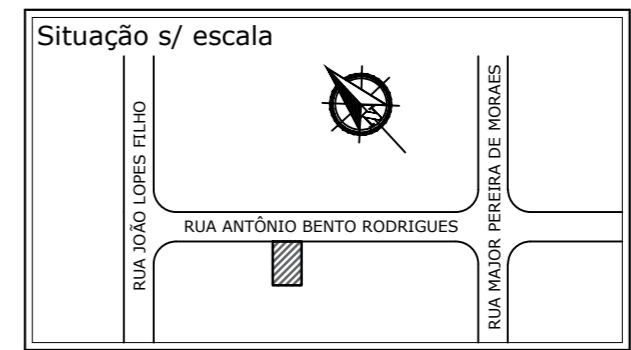

Declaração/Assinaturas

Áreas

Área a reformar prédio I: 237,54 m²
 Área a reformar prédio II: 132,27 m²
 Área total a reformar:.....: 369,81 m²

PREFEITURA DO MUNICÍPIO DE ANGATUBA
 RUA JOÃO LOPES FILHO, 120 - CENTRO - ANGATUBA/SP - CNPJ Nº 46.634.234/0001-91

Espaço reservado para aprovações