

Tabela das Esquadrias-Portas

IDENTIFIC.	LARGURA	ALTURA	PORTEIRO	TIPO	MATERIAL
P1	1.00	2.10		Pivot	Madeira
P2	0.82	2.10		Pivot	Ferro
P3	0.82	2.10		Pivot	Madeira
P4	0.92	2.10		Pivot	Madeira
P5	0.72	2.10		Pivot	Madeira
P7					Ferro

Tabela das Esquadrias-Janelas

IDENTIFIC.	LARGURA	ALTURA	PORTEIRO	TIPO	MATERIAL
J1	2.50	1.00	2.50	Maximar	Ferro
J2	2.00	0.80	1.70	Maximar	Ferro
J3	1.50	0.80	1.70	Maximar	Ferro
J4	0.80	0.60	1.50	Basculante	Ferro
J5	1.50	1.00	1.10	Correr	Ferro
J6	1.00	0.60	1.50	Basculante	Ferro

A instalação e conservação dos reservatórios de água, atenderão ao disposto nos Artigos 10 e 11 do Decreto nº 12.342/1978.

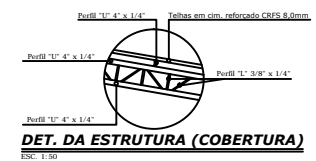

- LEGENDA:**
- ▭ CONSERVAR
 - ▭ DEMOLIR
 - ▭ CONSTRUIR

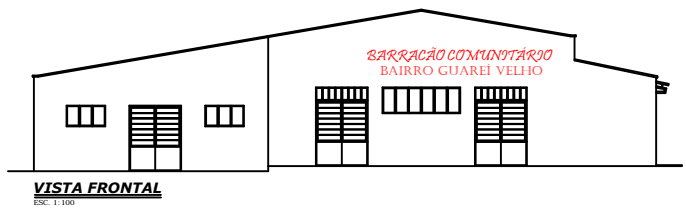
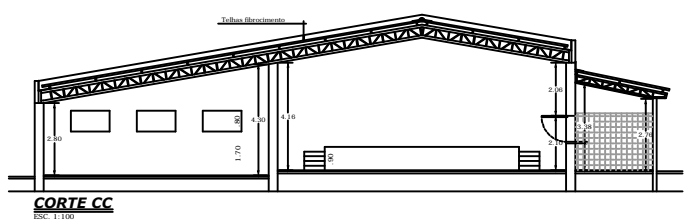

ASSUNTO
PROJETO COMPLETO
(Recuperação e Modernização do Barracão Comunitário)

FOLHA
ÚNICA

OBRA:
Projeto para Recuperação e Modernização do Barracão Comunitário

PROPRIETÁRIO:
PREFEITURA DO MUNICÍPIO DE ANGATUBA

LOCALIZAÇÃO:
Estrada Municipal, Bairro Guarei Velho, Município de Angatuba - SP

ESCALA:
1:100

DATA:
Abril/2017

LOCALIZAÇÃO

DECLARAÇÃO/ASSINATURAS

Declaro que a aprovação deste projeto, não implica no facto reconhecimento por parte da Prefeitura nos direitos do proprietário do terreno.

Luiz Antonio Machado
Prefeito Municipal

Eng.º Henrique José Aiciati
Eng.º Civil - CREA 562088/02-3
ART Nº 250272/011848986

ÁREAS

DO TERRENO: 24.200,00 m²

DA CONSTRUÇÃO: 636,38 m²

TX. DE OCUPAÇÃO: 2,63 %

ESPAÇO RESERVADO PARA APROVAÇÕES